

LB LOCAÇÃO DAS BROCAS E DA VIGA BALDRAME

20 BROCAS (B1) Ø 0,25 x 3,00 mts

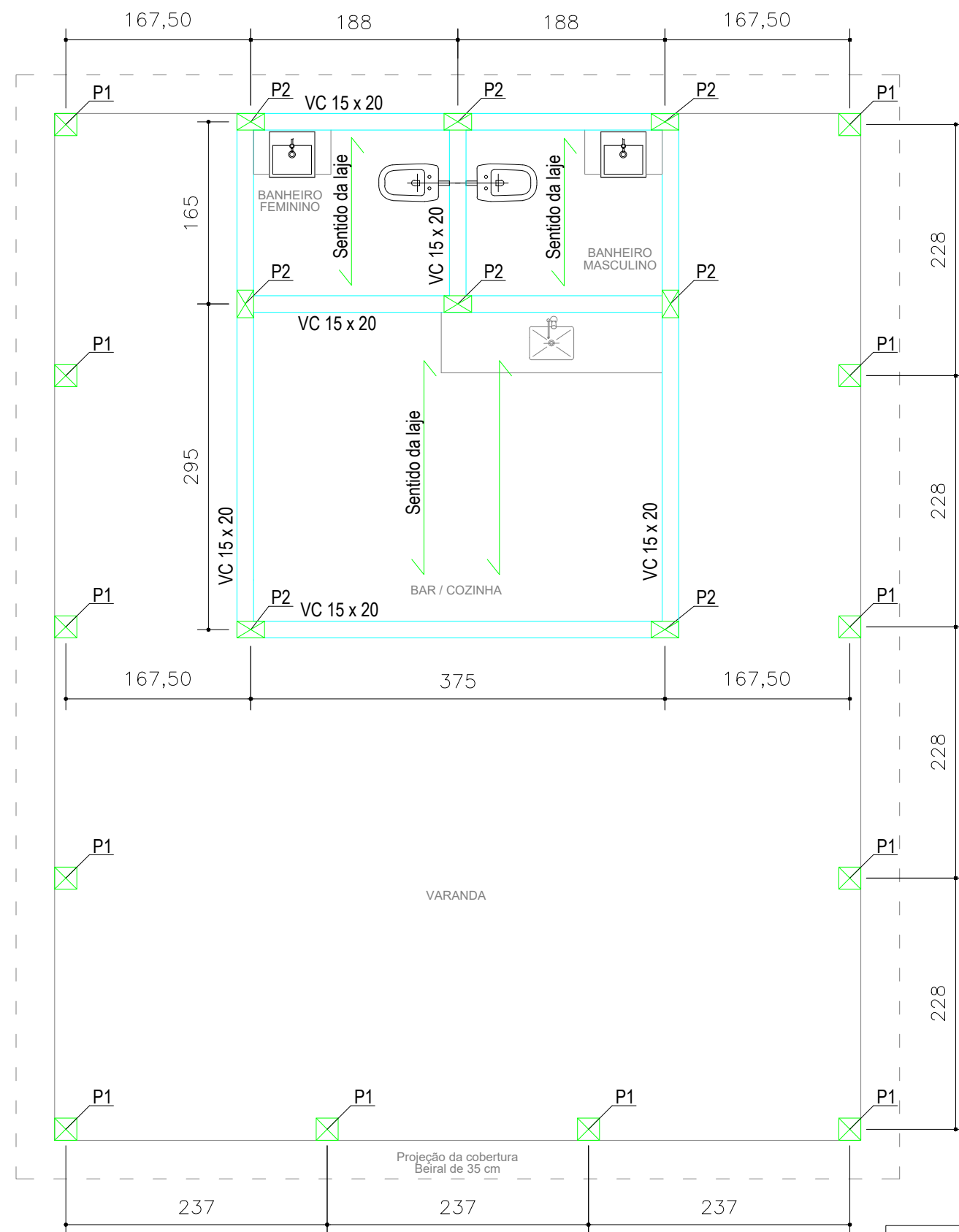
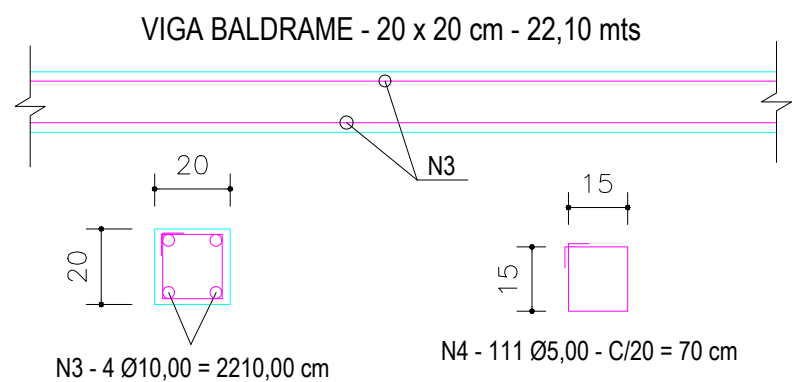
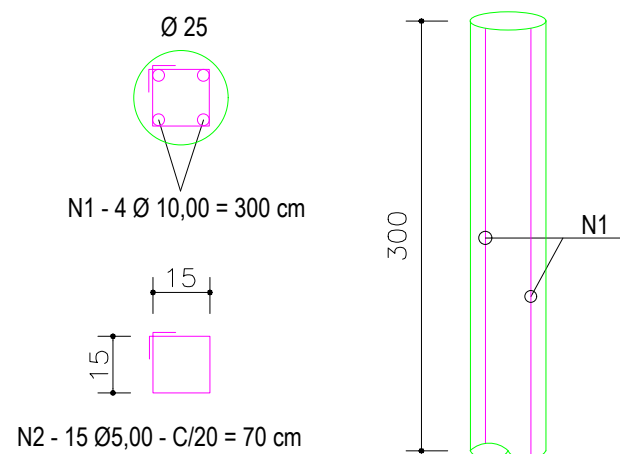

LP LOCAÇÃO DOS PILARES, LAJE E VIGA DE COBERTURA

12 PILARES (P1) - 20 x 20 cm

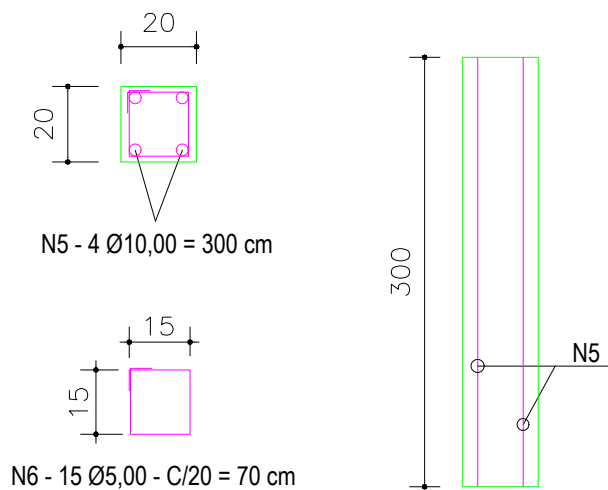

8 PILARES (P2) - 15 x 25 cm

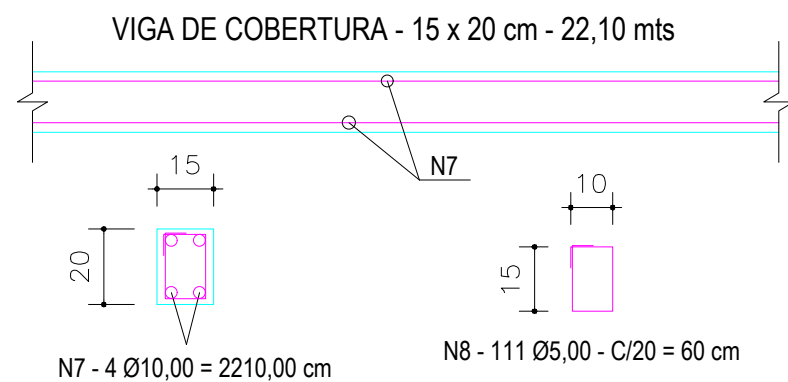
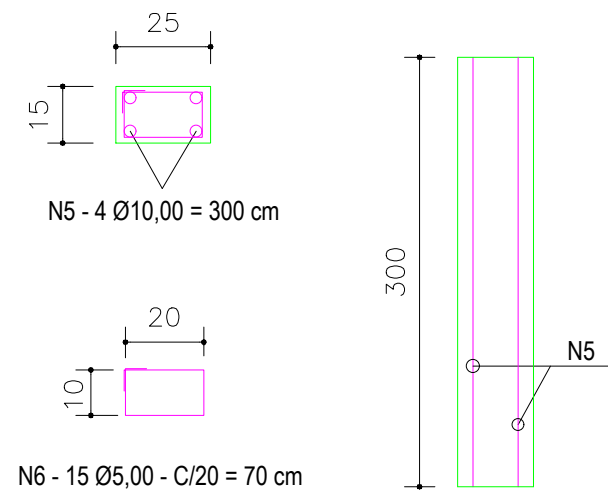

QUADRO DE AÇO				
N	Ø	QUANT.	COMP. (m)	TOTAL (m)
N1	10,00	80,00	3,00	240,00
N2	5,00	300,00	0,70	210,00
N3	10,00	4,00	22,10	88,40
N4	5,00	111,00	0,70	77,70
N5	10,00	80,00	3,00	240,00
N6	5,00	300,00	0,70	210,00
N7	10,00	4,00	22,10	88,40
N8	5,00	111,00	0,70	77,70

RESUMO DO AÇO			
Ø	COMP. (m)	PESO (kg / m)	PESO TOTAL (kg)
5,00	575,40	0,154	88,61
10,00	656,80	0,616	404,59
			493,20

PROJETO ESTRUTURAL

OBJETO: REFORMA DA PRAÇA VEREADOR FERNANDO DA SILVA MELO NO MUNICÍPIO DE VERÍSSIMO-MG - CONSTRUÇÃO DE 2 QUIOSQUES

DESCRIÇÃO:

PROPRIETÁRIO:
- PREFEITURA MUNICIPAL DE VERÍSSIMO - MG
- CNPJ.: 18.428.946/0001-19

LOCAL DA OBRA:
- AVENIDA VEREADOR FERNANDO DA SILVA MELO, S/N, CENTRO, VERÍSSIMO-MG, CEP: 38.150-000

PROPRIETÁRIO:
PREFEITURA MUNICIPAL DE VERÍSSIMO-MG
PREFEITO: LUIZ CARLOS DA SILVA

RESPONSÁVEL TÉCNICO:
Engº. LUIZ CARLOS FURTADO DE ALMEIDA
CREA: 28.492/D - MG

CONTEÚDO:

PLANTA DE LOCAÇÃO DAS BROCAS, PILARES, VIGA BALDRAME, LAJE E VIGA DE COBERTURA E QUADRO DE RESUMO DE AÇO

FOLHA:	DATA:	ESCALA:	ART.:
01/01	25/05/2026	INDICADA	MG